

DETALHE DA CALÇADA

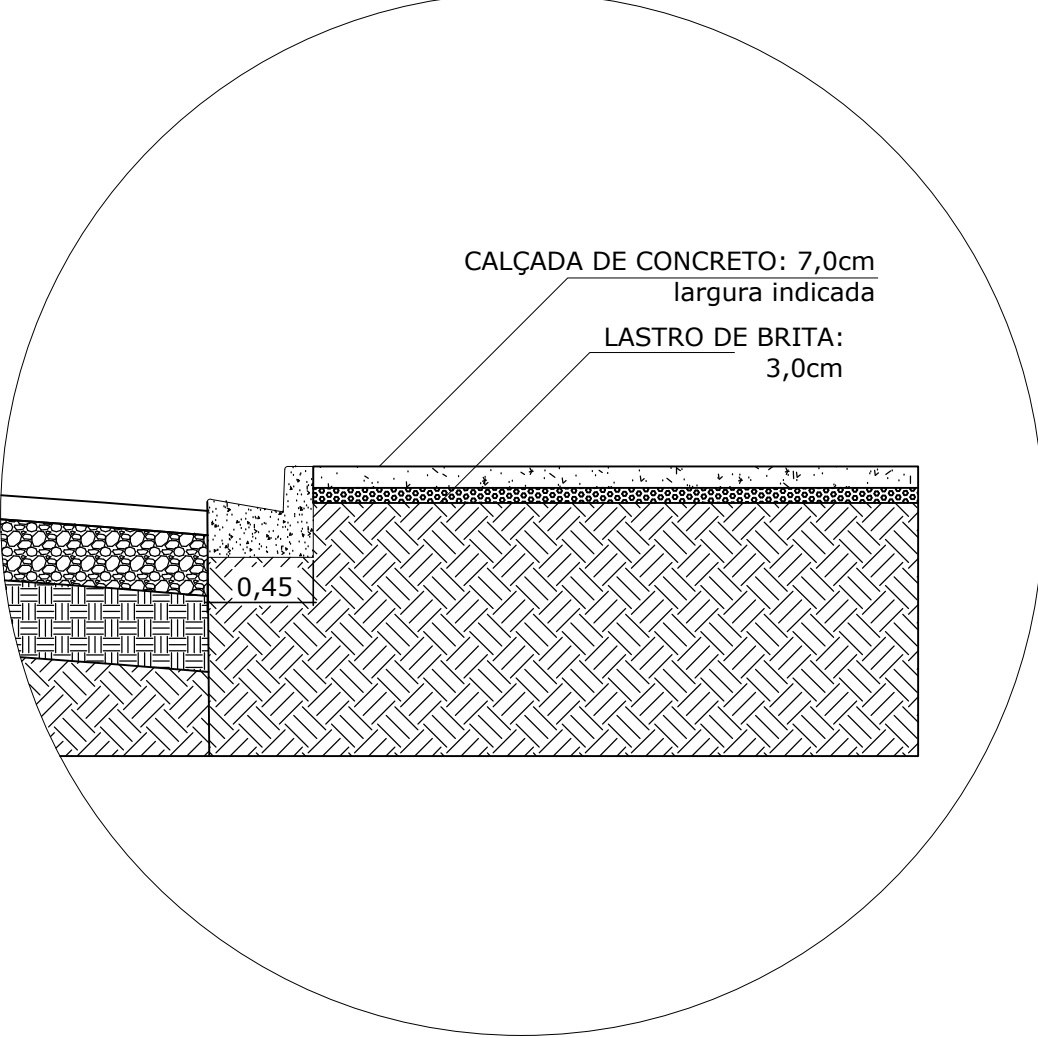

MURO DE ARRIMO		
ITEM	DESCRIÇÃO	QUANT.
	MA-01D - Muro de Arrimo Altura: 0,80m	245,00m
	MA-02D - Muro de Arrimo Altura: 1,20m	97,00m
	MA-03D - Muro de Arrimo Altura: 1,60m	34,47m

LOCALIZAÇÃO - IMÓVEL 01
Coordenadas: -23.885912°, -48.006027°

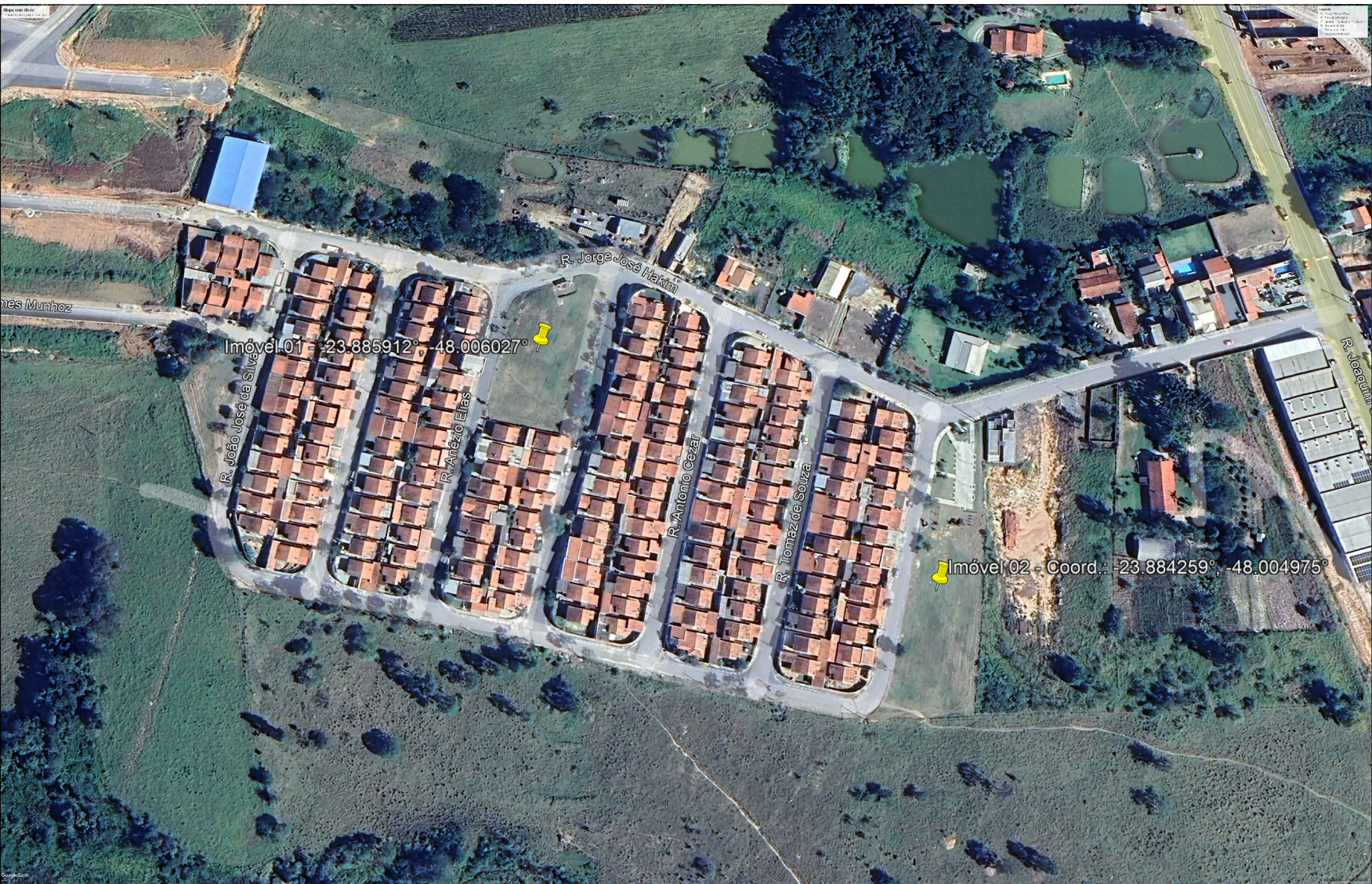

Construção de Calçadas:
Largura de 2,00m, área: 355,75m²

Muro de Arrimo

Rebaixo de guia
em todos os lotes



ELIAS RODRIGUES DE PAULA Prefeito Municipal	Responsável Técnico RODOLFO KENJI ESPIRITO SANTO Engº Civil - CREA 5069/45545
--	---

Prefeitura Municipal de São Miguel Arcanjo SECRETARIA MUNICIPAL DE OBRAS	
ASSUNTO SERVIÇOS COMPLEMENTARES - CONSTRUÇÃO DE UNIDADES HABITACIONAIS PROJETO DE IMPLANTAÇÃO - IMÓVEL 01 LOCAL: Imóvel 01 - Ruas: Rua Anézio Elias, Rua Ari Noronha dos Santos Terra e Rua Jorge José Hakim, Conjunto Habitacional São Miguel Arcanjo "G" (Francisco Pezzato), São Miguel Arcanjo-SP	REVISÃO 00
DATA 12/09/2025	ESCALA Indicadas
FOLHA 01	